



**l'Assurance  
Maladie**

**inéa**  
Santé Numérique  
Hauts-de-France

  
**MINISTÈRE  
DES SOLIDARITÉS  
ET DE LA SANTÉ**  
*Liberté  
Égalité  
Fraternité*

**ars**  
Agence Régionale de Santé  
Hauts-de-France

# Mon Espace Santé

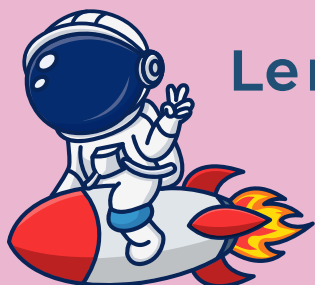

**Le nouveau carnet de santé numérique  
utile à toute la famille**



**Pour renseigner  
les vaccinations**

**Pour suivre ses  
mesures**



**Pour consulter  
l'actu santé**

**Pour permettre un  
historique de soin  
dès sa naissance**



**Pour échanger  
avec les  
professionnels**



En cas de difficultés, n'hésitez pas à contacter le **3422**

**Également disponible sur**

[www.monespacesante.fr](http://www.monespacesante.fr)



ou en téléchargeant l'application disponible sur Android et AppStore

# Mon Espace Santé

## Comment retrouver le profil de mon enfant?

1

### **Vous venez d'activer votre compte?**

Le message ci-dessous vous permet d'associer les profils de vos enfants

**Votre profil a bien été activé!**

**Vous pouvez découvrir toutes les fonctionnalités de Mon Espace Santé et commencer à compléter votre profil en vous connectant ci-dessous.**

[Se connecter à Mon Espace Santé](#)

**Vous pouvez également gérer les profils ci-dessous.**

**Vous pouvez sélectionner un profil et cliquer sur le bouton "gérer le profil" pour l'activer ou s'y opposer.**



**Mathis M**



En attente de décision



**Lola M**



En attente de décision



Infos

Pour voir les comptes de vos enfants, ces derniers doivent être **rattachés à votre numéro de sécurité sociale**

2

### **Vous avez déjà activé votre compte?**

Depuis votre profil, en faisant apparaître le menu déroulant, vous devez cliquer sur "**ajouter un profil**"

IM

**Inaya M.**



**Inaya M.**

Propriétaire

mon  
ESPACE  
SANTÉ

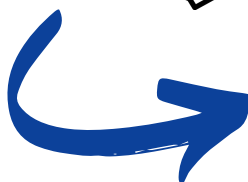

**+ Ajouter un profil**





Il est également possible de **partager la gestion du profil à un autre représentant légal** (second parent ou tuteur légal) grâce à la rubrique "**Partage du profil**" située dans les paramètres du profil de votre enfant.



### étape 1

Dans l'onglet profil en haut à droite, vous cliquez sur "**paramètres**"

🔍 Aide  
⚙️ Paramètres

Se déconnecter

### étape 2

Dans les paramètres, vous allez sur "**partage du profil**"

Notifications e-mail

Partage du profil

Historique et données

### étape 3

Il ne vous reste plus qu'à renseigner les éléments demandés !

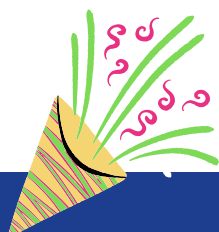
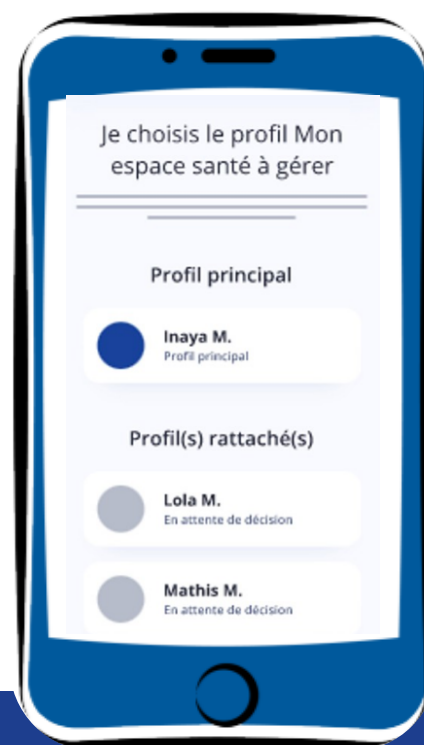

Vous pouvez maintenant suivre la santé de vos enfants ! A leur majorité, ils auront accès à leur profil.



## Le GRADeS

**Inéa Sant& Numérique Hauts-de-France,**  
**votre interlocuteur privilégié pour la**  
**transformation numérique dans les**  
**champs du sanitaire, du médico-social et**  
**du social.**

Vous souhaitez participer au déploiement de Mon  
Espace Santé ?

Devenez « **Ambassadeurs Mon espace santé** »



[www.esante-hdf.fr](http://www.esante-hdf.fr)



186 rue Edouard Branly  
ZA de la blanche tâche  
80 450, CAMON



03 22 80 31 60